Projet AURA
Rappel & nouveautés 2023

Mickaël KNOP – CTF AURA
William BAUDRY – CTF AURA

1

DEVELOPPEMENT SPORTIF
des écoles de golf

Le développement des écoles de golf, c'est quoi ?

+ de jeunes U16
+ de U16 classés

↓

Le challenge National des Ecoles de golf

Rappel des outils ffgolf / Ligue

Objectif : soutenir et accompagner le développement des écoles de golf

STRUCTURER

ANIMER

COMMUNIQUER

Classement du Challenge National EdG

Classement au 16/01/23

CLASSEMENT DES CLUBS - CD GOLF DE DROME/ARDECHE		
Club	Rang	Total Points
0690 - GOLF CHANALETS BOURG/VALENCE	1	3321
0239 - GOLF DE VALENCE SAINT DIDIER	2	2910
2387 - GOLF DU CHATEAU DE BOURNET	3	2673
0549 - GOLF DALBON	4	1366
0287 - GOLF DU DOMAINE DE SAINT CLAIR	5	1010
0664 - GOLF DE LA VALDAINE	6	820
0942 - GOLF DE LA DROME-PROVENCALE	7	674

11 critères au total répartis dans 3 domaines :

- Inscrits et fidélisation à l'Ecole de Golf
- Animations et Compétitions
- Progression du niveau de jeu

Comment nous vous accompagnons ?

- <u>Structuration des EDG</u> :
  - Labellisation des EDG
  - Formation des ASBC (Gestion)
- <u>Animation des EDG :</u>
  - Formation des ASBC (Animation)
  - Animations régionales
    - Ma 1ère TEAMGOLF
    - Les Copines au golf
- <u>Communication</u>
  - Galaxiegolf.fr
  - Affiches Parcours du jeune golfeur
  - Partage de bonnes pratiques (Podcast)

Alerte WHS

Le jeu en compétition individuelle comptant pour l'index doit tenir compte de l'âge et au niveau des jeunes,
et **<u>intervenir au bon moment !</u>**

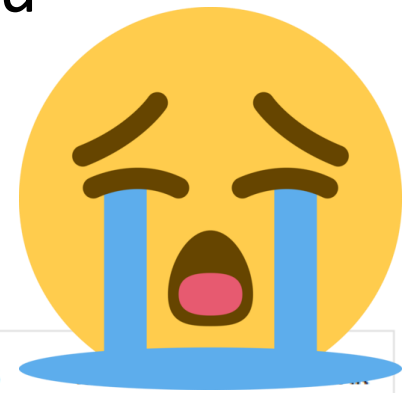

TROU	1	2	3	4	5	6	7	8	9		10	11	12	13	14	15	16				
PAR	3	4	4	5	4	3	5	4	5		4	4	4	4	3	4	3	5	4	72	-
T1	10	10	10	10	10	10	10	10	10		X	X	X	X	X	X	X	X	X	-	-

Le bon moment, c'est quoi ?

Alerte WHS

Rappel :
consignes ffgolf

Jeu en compétition et WHS

Nous avons eu quelques retours d'enseignants et de clubs qui nous alertaient sur la déception de certains enfants non classés qui avaient fait une ou même plusieurs performances en compétition individuelle comptant pour l'index (score différentiel < 54) mais qui n'arrivaient pas à obtenir leur premier classement. (index <54).

Ceci vient du fait que le nouveau système de calcul d'index, le WHS, est une moyenne. Si l'enfant fait une bonne carte mais qu'il a aussi dans ses scores précédents de lourdes contre-performances, il peut ne pas passer en dessous de 54 de moyenne et donc se classer.

Il est donc important d'être vigilant sur la préparation des enfants et leur capacité à performer car lancer les enfants trop tôt dans une compétition comptant pour l'index risque de les pénaliser pour l'obtention de leur 1er classement.

La FFGOLF recommande donc d'enregistrer les cartes en compétition index quand l'enfant est titulaire de son drapeau blanc. (= capacité à scorer moins de 60 sur 9 trous (par 36) du repère 7)

	1	**03/07/2022**	**9A**			**7**	**Normal**	**53.1**	**54.0**
	1	15/05/2022	9A			7	Normal	56.5	54.0
	1	03/04/2022	9A			7	Normal	63.3	54.0
	1	13/03/2022	9A			7	Normal	59.9	54.0
	1	07/11/2021	9A			6	Normal	60.6	54.0
	1	10/10/2021	9A			7	Normal	65.5	54.0
	1	19/09/2021	9A			7	Normal	64.4	54.0
	1	08/09/2021	9A			7	Normal	70.1	54.0
	1	29/08/2021	18			9	Normal	97.2	54.0
Initialisation Index FFG		**19/10/2019**		**FFGOLF**					**54.0**

La progression pédagogique

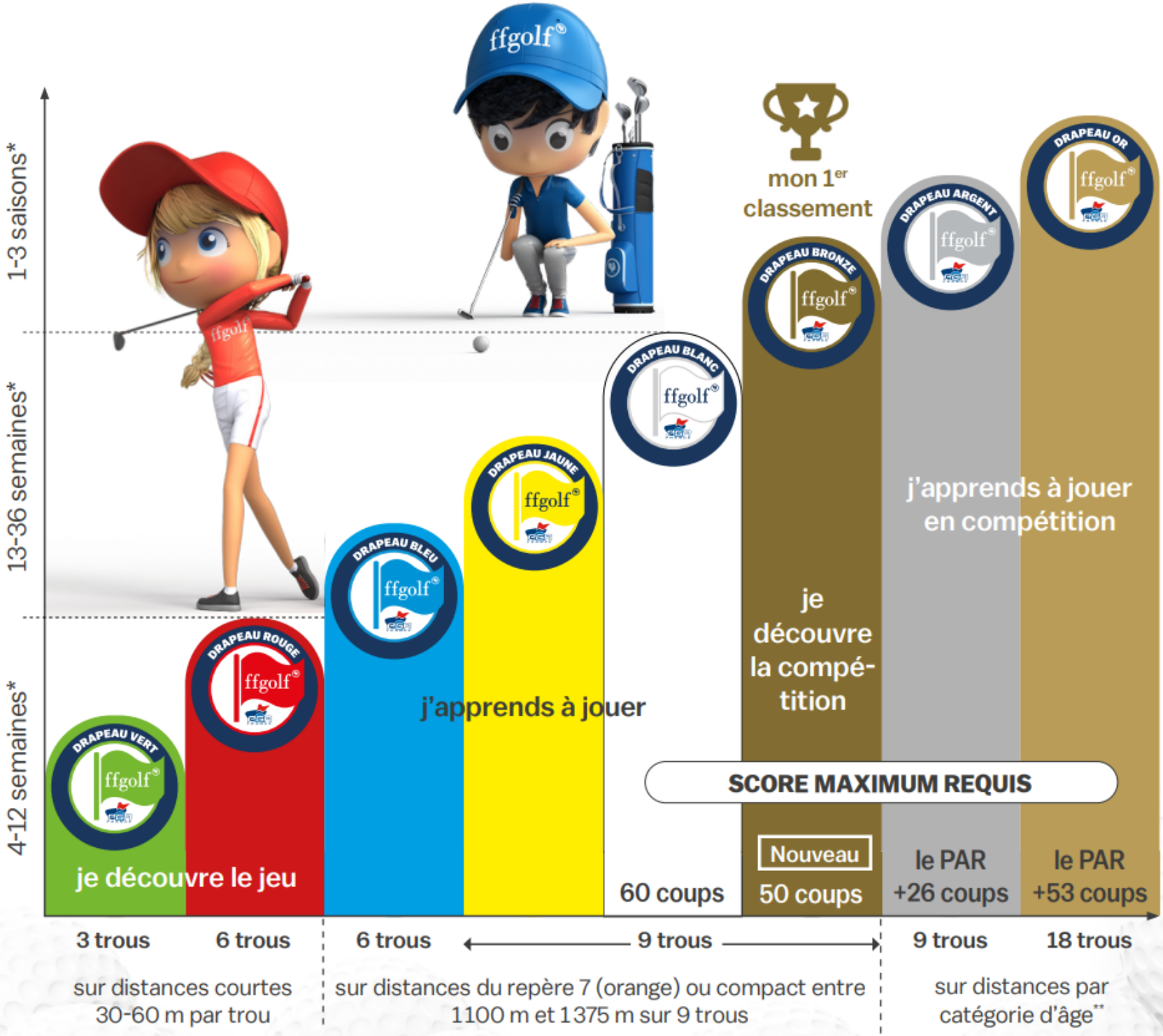

Les FFGOLF JUNIOR SERIES

Réservées aux EDG Labellisées

Junior Series
ffgolf 2023

Réservés au 200 premiers clubs inscrits

Inscription avant le 15 février

2

DETECTION

Cible prioritaire : les U8/U10

Détecter, c’est quoi ?

C’est avant tout **initier** un Projet même naissant avec des indicateurs que sont :

- ✓ L’envie du jeune à jouer, à faire de la compétition.
- ✓ Des parents moteurs.
- ✓ Un environnement CLUB favorable.
- ✓ Le SCORE n’est pas nécessairement un critère de mesure valable.

Nous ne cherchons pas le jeune parfait mais à INITIER le projet et à le faire grandir.

Détecter (en situation de jeu)
Communiquer
Orienter

Novembre - Avril	Septembre-octobre	Novembre
TICAURA	Championnat U8-U10	TPG

Le projet « TALENTGOLFILLE AURA »

<u>Objectif :</u> Détecter de jeunes filles à (fort) potentiel golfique

Le projet « TALENTGOLFILLE AURA »

Olivier Raynal, missionné par la Commission Sportive de la Ligue pour organiser une action de détection des jeunes filles au niveau régional, en relation avec les comités.

Constat :

Nous sommes dans un « trou de génération » au niveau des filles.

La démarche :

1er TEMPS :

« Recrutement »
sur proposition des pros de club & retours des entraîneurs des comités

2ème TEMPS :

Rassemblement sur une 1ère journée et **Cartographie** régionale du potentiel détecté pour journées sur sites plus proche.

Dimanche 27 novembre au golf du Gouverneur

3ème TEMPS :

A la suite de ces journées,
→ Constitution d'un **groupe régional**
→ Programme de regroupement

3

LA PERFORMANCE

Cible prioritaire : U12 / U14

« Tous ensemble » réunis autour du projet de l'enfant

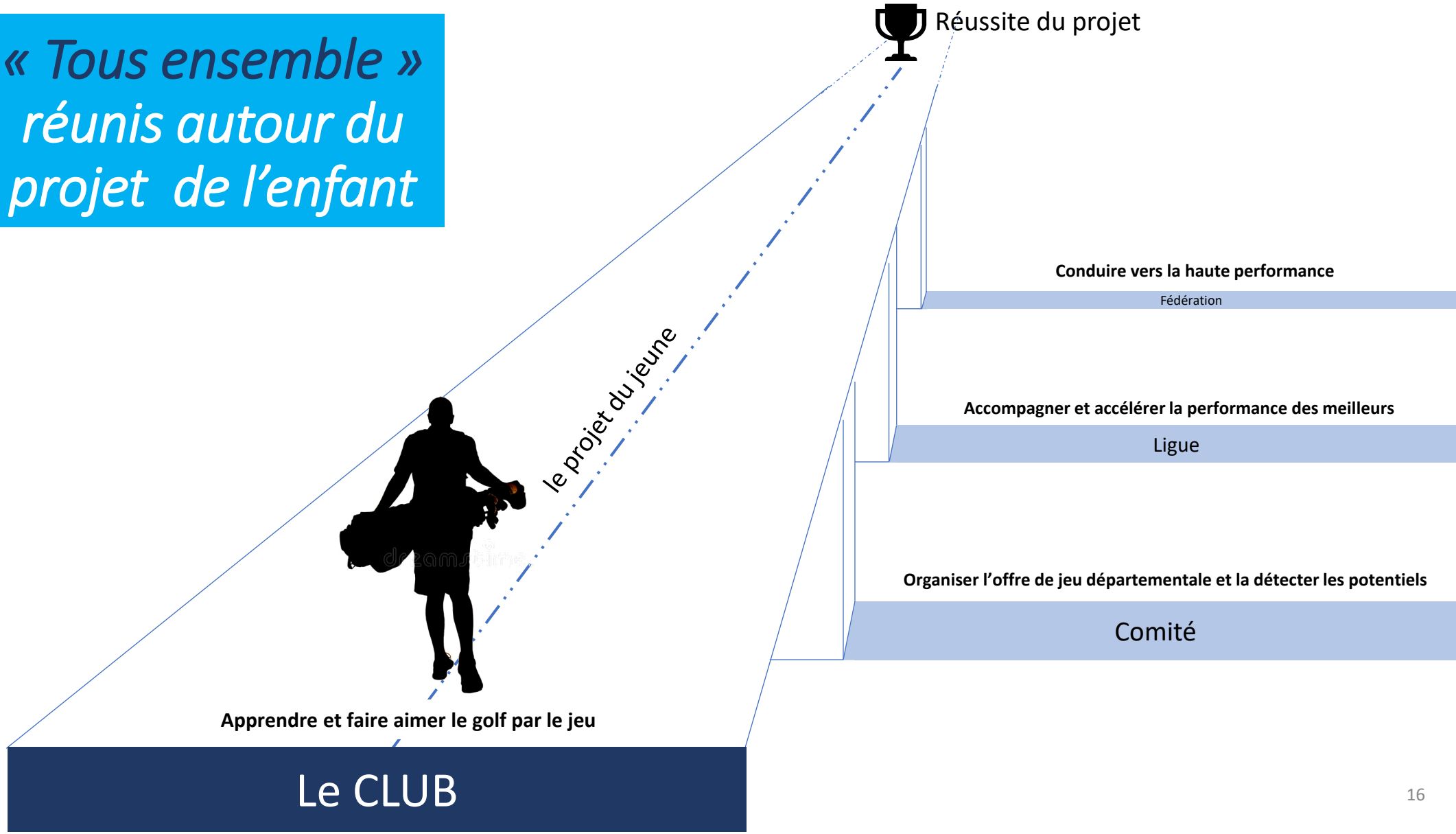

La filière régionale vers le CFJ

Comment se qualifier pour le Championnat de France Jeunes U12 / Benjamin ?

Nouveau

Etape 1	Etape 2	Etape 3	
Qualifications Inter-comités • Pays d'Auvergne – Loire • D/A-Isère-Hte Loire • Deux Savoie • Rhône-Ain	Qualif. Régionales AURA	FIR Finale Inter-régionale SUD-EST AURA-PACA-Corse	CFJ Championnat de France des Jeunes U12 Benjamins
Entre le 8 et le 23 avril (en semaine) 2 tours	3-4 juin GCL 10-11 juin Bresse 2 x 2 tours	23-24-25 juin *en PACA* *3 tours*	25 – 31 juillet *Lieu à confirmer*

Construire et suivre la Performance

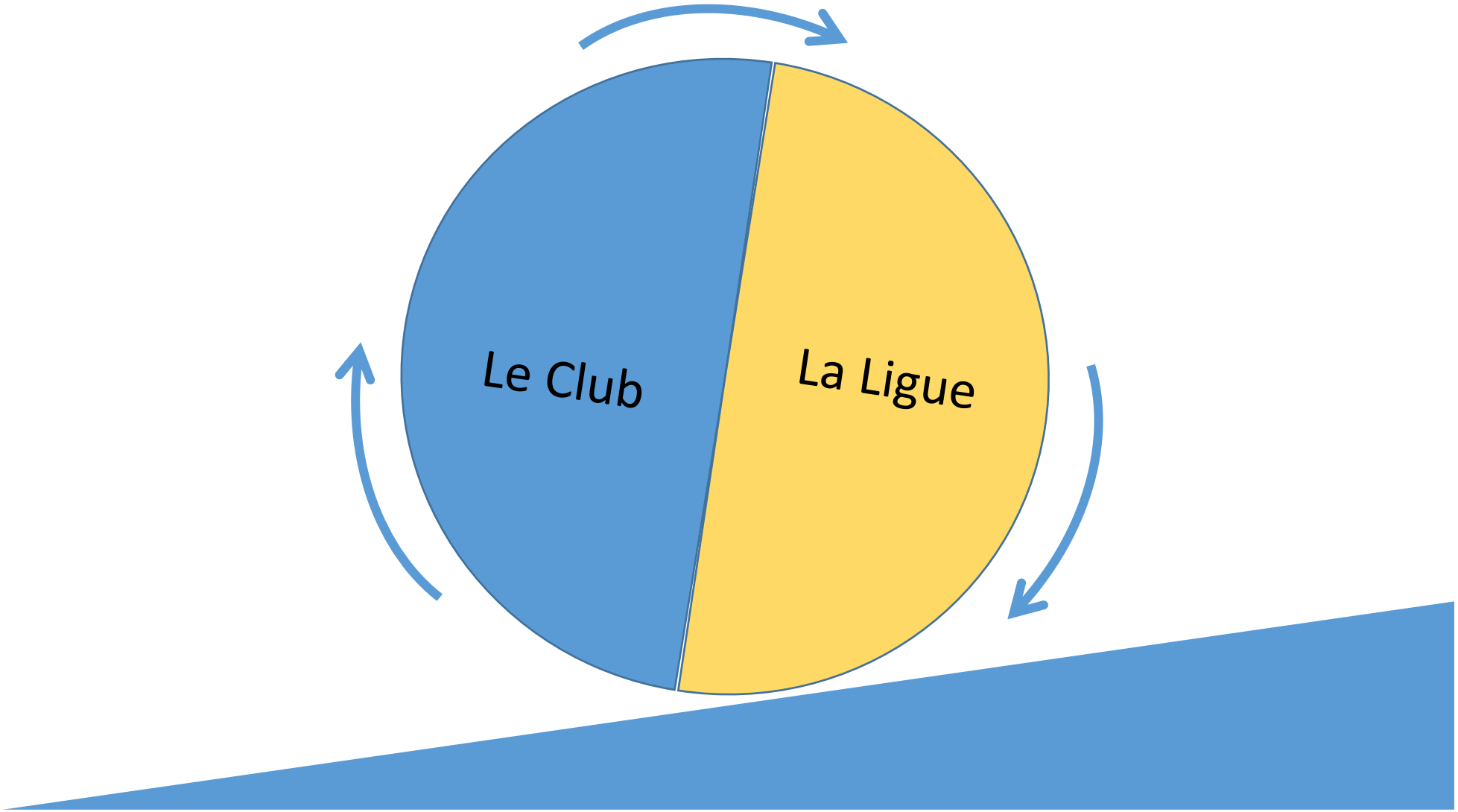

MERCI POUR PARTICIPATION !